# UNITE
# SAINT-CHRISTIAN

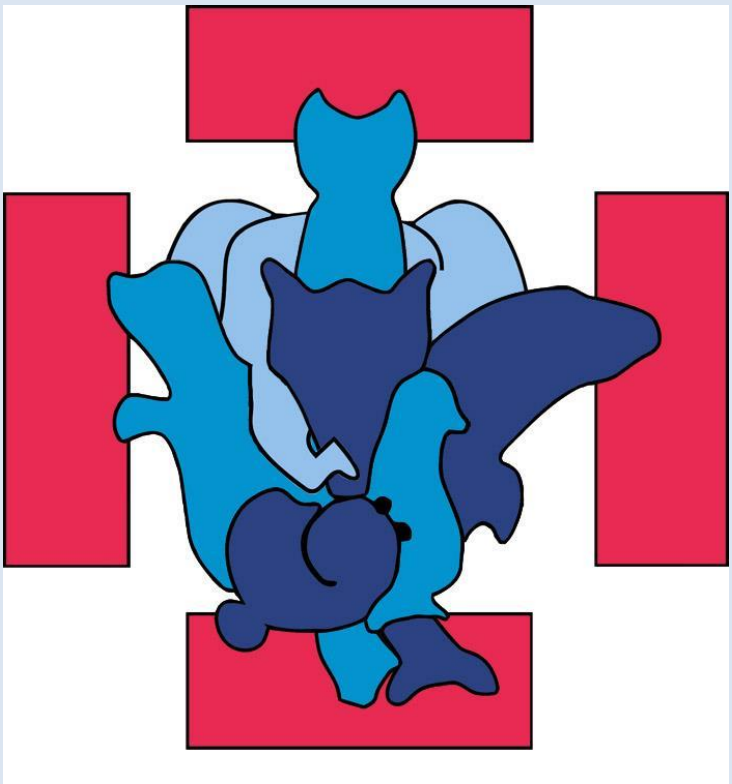

## HAMME-MILLE

# Carnet bleu

**Année 2023 - 2024**

# SOMMAIRE

**LE MOT DU STAFF D'UNITE** ..... **3**

**LE CALENDRIER – LES ABSENCES** ..... **5**

LES ABSENCES ..... 5

**LES FORMALITES** ..... **6**

LES INSCRIPTIONS ..... 7

LES FICHES MEDICALES ..... 7

LA COTISATION ..... 7

**L'UNIFORME** ..... **8**

**LES CHANGEMENTS AU NIVEAU DES STAFFS D'ANIMATEURS** ..... **9**

**PRESENTATION DES STAFFS** ..... **11**

# LE MOT DU STAFF D'UNITE

Bonjour à tous !

Ça y est, c'est parti en avant pour une nouvelle année scoute exceptionnelle ! Une année entière de découvertes, de défis, d'amitié et de croissance personnelle nous attend.

Le scoutisme est bien plus qu'une simple activité de loisir. C'est un mode de vie qui nous apprend à être des citoyens responsables, à respecter la nature, à développer nos compétences et bien d'autres choses encore.

C'est aussi une occasion de créer des souvenirs inoubliables et de nouer des amitiés.

Des belles amitiés également trouvées au sein de notre Staff d'Unité. Après quelques belles années investies pour l'Unité, Karagan cède sa place de Chef d'Unité.

Egalement merci à Rossignol pour son investissement durant l'année passée dans le Staff d'Unité.

# UN grand Merci Big Chef pour ces belles années !

La continuité est bien présente. Margay reprend le rôle de chef d'unité pour sa 4e année au sein du Staff d'unité et sera accompagné de Barbara, Isatis et Ocelot qui rempilent tous pour une nouvelle année.

**Nous sommes toujours avides de nouvelles têtes au sein du Staff d'Unité, donc n'hésitez pas à vous manifester auprès de nous !**

Nous profitons de ce carnet pour souhaiter la bienvenue à celles et ceux qui entrent dans notre belle unité cette année. Vous verrez, l'ambiance qui nous caractérise est bon enfant et conviviale. Nous accueillons chacun dans le respect des valeurs scoutes.

*Et comme toujours, n'hésitez surtout pas à prendre contact avec les animateurs de vos enfants, ou avec le staff d'unité pour toute question ou commentaire !*

Comme chaque année, nous voudrions insister sur les valeurs de **respect, écoute et communication**. Ces valeurs sont absolument capitales au bon fonctionnement d'un groupe comme le nôtre et nous y accordons une grande importance.

Quelques exemples qui nous tiennent à cœur ?

- Le respect de chacun (enfant, parent, chef), dans ses forces et ses faiblesses
- Le respect des préparations de réunion par les chefs, en étant présent (ou a minima, en prévenant à l'avance)
- Le respect de l'intégrité physique et psychologique de chaque enfant
- Le respect des valeurs et des inquiétudes des parents

La communication reste une valeur très importante au sein des staffs, des sections d'animé(e)s et des parents : apprenons à dire les choses aussi bien **négatives que positives pour évoluer et aider au changement.**

Nous voudrions enfin attirer votre attention sur quelques points :

1. L'uniforme : l'uniforme est le signe d'appartenance au groupe, n'oubliez pas de le porter lors des réunions et camps (ainsi que votre foulard). Soyez fières et fiers de porter haut nos couleurs. Les détails des uniformes se trouvent ci-dessous et sur notre site www.unitehm.be ou sur le site des fédérations.
2. Essentiellement pour les ainés : de laisser vos GSM au repos durant les réunions et les WE.

Nous nous réjouissons de vous revoir en grande forme.

Ne l'oublions pas, comme toutes les personnes investies dans l'unité, les chefs qui animent vos enfants avec beaucoup d'entrain, de joie et de cœur durant toute l'année sont avant tout des **jeunes bénévoles** qui estiment important de transmettre les valeurs du scoutisme à vos enfants. Lors de chaque réunion, WE et Grands Camps, ils retroussent leurs manches créent des activités originales pour les animés.

Pour rappel, **toutes les informations** et bien plus, se trouvent sur **notre site internet**

**www.unitehm.be**

L'adresse mail générale pour contacter le staff d'unité est très simple, n'hésitez pas à vous en servir !

**info@unitehm.be**

Vous trouverez les points de contacts du staff d'unité à la fin de ce carnet.

# LE CALENDRIER – LES ABSENCES

Sauf indications contraires,

- les réunions ont lieu le **dimanche de 10h à 17h.** (Nutons : de 13h à 17h)
- le rassemblement a lieu derrière l'église de Hamme-Mille.
- Les grands camps ont lieu début juillet (à partir de la 2e semaine de juillet)

Les informations concernant les week-ends de section et les réunions spéciales vous seront fournies en temps voulus par les staffs de section.

La fête d'unité est généralement organisée **un samedi** fin avril.

La page suivante vous donne une vue détaillée sur le planning de l'année.

## Les absences

Par respect pour le travail des staffs, il est **impératif** de prévenir les animateurs "absence" de votre enfant au plus tard trois jours à l'avance.

Trois absences non signalées entraineront une non-participation au camp de fin d'année.

**Pour les Scouts, Guides et Pionniers, il est demandé que l'enfant lui-même téléphone à son chef.**

En ce qui concerne les week-ends de section, nous vous demandons de signaler toute absence prévisible deux semaines à l'avance.

| | | |
|---|---|---|
| Nutons | Wallaroo | 0485 412 161 |
| Lutins | Caberu | 0476 74 46 60 |
| Louveteaux | Frère Gris | 0492 78 81 74 |
| Guides | Azara | 0478 06 89 52 |
| Scouts | Galloway | 0474 24 67 50 |
| Pionniers | Galago | 0471 07 16 04 |

## Calendrier 2023-2024

| Date | Ephémérides | Evénément | Lieu de RDV | Nutons | Lutins | Loups | Guides | Scouts | Pionniers |
|---|---|---|---|---|---|---|---|---|---|
| dim. 24 septembre 2023 | | **Réunion de passage + Accueil parents** | Salle Jean XXIII, Hamme-Mille | 13h-17h **Nouveau 1ière année: 14h-17h** | 13h-17h | 13h-17h | 13h-17h | 13h-17h | 13h-17h |
| dim. 1 octobre 2023 | | **Réunion** | Salle Jean XXIII | 13h-17h | 10h-17h | 10h-17h | 10h-17h | 10h-17h | 10h-17h |
| dim. 8 octobre 2023 | | | | | | | | | |
| ven. 13 octobre 2023 | | **WE de section** | Cplt d'informations suit | - | RDV à définir | RDV à définir | RDV à définir | RDV à définir | RDV à définir |
| sam. 14 octobre 2023 | | | | RDV à définir | | | | | |
| dim. 15 octobre 2023 | | | | | | | | | |
| dim. 22 octobre 2023 | CONGE TOUSSAINT | Congé Toussaint | | | | | | | |
| dim. 29 octobre 2023 | | | | | | | | | |
| dim. 5 novembre 2023 | | **Réunion après-midi / dernier we vacances** | Salle Jean XXIII | **13h-17h** | | | | | |
| sam. 11 novembre 2023 | | **Réunion - Armistice** | Salle Jean XXIII | 10h-14h | 10h-17h | | | | |
| dim. 19 novembre 2023 | | | | | | | | | |
| dim. 26 novembre 2023 | | **Réunion** | Salle Jean XXIII | 13h-17h | 10h-17h | | | | |
| dim. 3 décembre 2023 | | **Réunion Spéciale - Patinoire** | Patinoire de Haasrode | 14h-17h | | | | | |
| sam. 9 décembre 2023 | | **Veillée de Noël** | Salle Jean XXIII | 16h-20h | | | | | |
| dim. 17 décembre 2023 | | | | | | | | | |
| dim. 24 décembre 2023 | CONGE NOEL | Congé de Noël | | | | | | | |
| dim. 31 décembre 2023 | | | | | | | | | |
| dim. 7 janvier 2024 | | | | | | | | | |
| dim. 14 janvier 2024 | | | | | | | | | |
| dim. 21 janvier 2024 | | **Réunion spéciale - animation Plo** | Salle Jean XXIII | 13h-17h | 13h-17h | 13h-17h | - | - | - |
| dim. 21 janvier 2024 | | **Travaux de patrouille** | | - | - | - | X | X | X |
| dim. 4 février 2024 | | | | | | | | | |
| dim. 11 février 2024 | | **Réunion** | Salle Jean XXIII | 13h-17h | | | | | |
| dim. 18 février 2024 | | **Réunion** | Salle Jean XXIII | 13h-17h | 10h-17h | | | | |
| dim. 25 février 2024 | CONGE CARNAVAL | Congé de Carnaval | | | | | | | |
| dim. 3 mars 2024 | | | | | | | | | |
| dim. 10 mars 2024 | | **Opération Arc-En-Ciel** | **Hamme-Mille** | **13h-17h** | | | | | |
| dim. 17 mars 2024 | | **Réunion** | Salle Jean XXIII | 13h-17h | 10h-17h | | | | |
| ven. 22 mars 2024 | | **W-E UNITE** | Cplt d'informations suit | | | | | | |
| sam. 23 mars 2024 | | | | | | | | | |
| dim. 24 mars 2024 | | | | | | | | | |
| dim. 31 mars 2024 | | | | | | | | | |
| dim. 7 avril 2024 | | | | | | | | | |
| dim. 14 avril 2024 | Prépa Spectacle FU | **Réunion** | Salle Jean XXIII | 13h-17h | 13-17h | | | | |
| sam. 20 avril 2024 | | **Fête d'Unité** | Hamme-Mille | 14h-23h | | | | | |
| dim. 28 avril 2024 | CONGE DE PRINTEMPS | Congé de Printemps | | | | | | | |
| lun. 6 mai 2024 | | | | | | | | | |
| dim. 12 mai 2024 | | **Réunion après-midi / dernier we vacances** | **BOIS MEERDAEL** | **13h-17h** | | | | | |
| Mois de juin | | **Réunion patrouille/sizaine** | | | | | | | |
| sam. 6 juillet 2024 | | **Début des Grands Camps** | Cplt d'informations suit | 7 jours | 10 jours | 10 jours | 15 jours | 15 jours | tbd |

# LES FORMALITES

L'organisation de l'unité nous impose quelques formalités administratives, que nous vous demandons de remplir aussi vite que possible pour nous faciliter la vie.

## Les inscriptions

Les inscriptions se font chaque année via un formulaire en ligne. Le lien est envoyé par e-mail et est disponible sur le site de l'unité (www.unitehm.be). En cas de doute, prière de prendre contact avec le staff d'unité (**info@unitehm.be**)

## Les fiches médicales

Les fiches médicales sont le moyen de communication entre les parents, les chefs et éventuellement un médecin. Nous vous demandons de les remplir avant chaque camp, ceci afin de garantir l'exactitude des informations.

N'oubliez pas d'avertir directement les chefs de toute particularité médicale de vos enfants !

## La cotisation

Vivre au sein de notre Unité et de nos 2 fédérations (Les Scouts et Les Guides) permet à chaque enfant de bénéficier d'un certain nombre de services :

- Assurance corporelle et matérielle (Responsabilité Civile) pendant nos activités ;
- La gestion de l'Unité (frais de fonctionnement, participation aux frais de formation des animateurs,et.) ;
- L'affiliation à une des 2 fédérations et l'abonnement à sa revue ;
- Organisation d'activités spéciales (goûter de Noël, apéro de bienvenue, réunion patinoire, etc.)

A cette fin, nous vous demandons le paiement d'une cotisation, dont les montants sont repris ci-dessous. **La date limite pour le paiement est le 15 octobre.**

- **65 euros** pour le 1er enfant
- **60 euros** pour le 2ème enfant
- **55 euros** pour le 3ème enfant
- **50 euros** à partir du 4ème enfant
- **45 euros** pour les animateurs

NEW

Unité Unité St Christian

**BE25 7320 6581 7682**

La cotisation est à verser sur le compte de l'unité, en reprenant en communication le numéro reçu au moment de l'inscription.

**En aucun cas** des difficultés financières ne doivent empêcher votre enfant de participer à nos activités. Il existe de nombreuses possibilités pour aider les familles pour lesquelles le prix des cotisations ou des camps poserait problème.

Pour tout renseignement ou demande d'aide, n'hésitez pas à prendre contact avec un membre du staff d'unité, respect et discrétion garantis

Sans cotisation, votre enfant ne sera pas assuré et ne pourra pas participer aux activités (réunions, weekends et camp).

# L'UNIFORME

**Nutons** : pull bleu de l'unité ;
**Louveteaux** : pull vert, short bleu marine ;
**Lutins** : pull bleu marine, polo rouge et short/jupe beige ;
**Scouts :** chemise scoute bleue et short bleu marine
**Guides** : short beige, polo vert, chemise GCB bleu foncé et chaussettes de l'unité ;
**Pionniers** : chemise rouge.

**Le foulard de l'Unité est commun (et obligatoire)**. Il est vendu par l'unité en début d'année.

Plus d'informations sur le site de l'unité (**www.unitehm.be**) ou sur le site des fédérations (**www.lesscouts.be** ou **www.guides.be**)

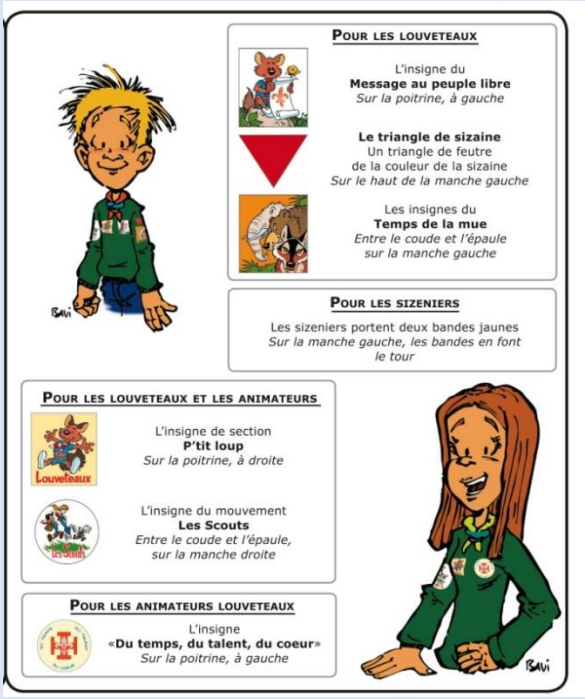


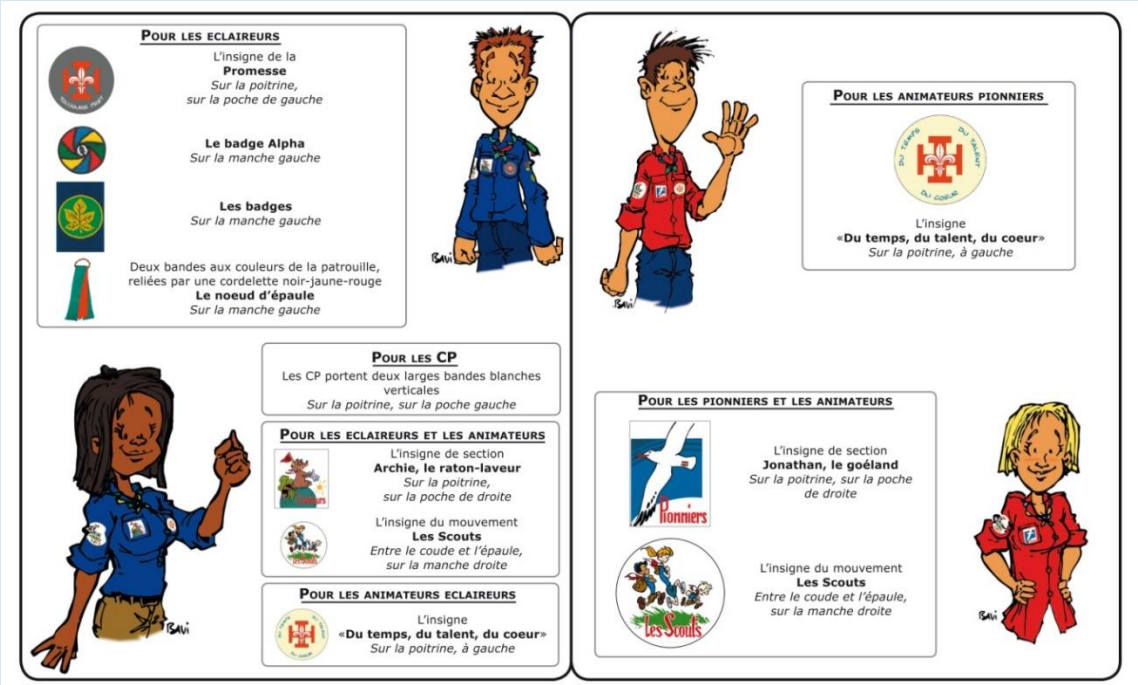

# LES CHANGEMENTS AU NIVEAU DES STAFFS D'ANIMATEURS

Cette année, quelques chefs nous quittent, arrivés au bout de leur parcours d'animation ou désirant simplement mettre un terme à cette période de leur vie. Nous les remercions de tout cœur pour leur engagement et ce qu'ils ont offert à l'Unité.

A vous, les chefs : pour tout le temps que vous avez passé au sein de l'unité, pour les valeurs que vous avez véhiculées dans vos animations, pour le soin que vous avez apporté à la préparation de vos activités et pour le sourire de vos animés à la fin des camps,

Un

**ENOOOOOORME**

**MERCI !**

Vous nous manquerez, c'est sûr !

Car, ne l'oublions pas, c'est grâce aux chefs qui animent vos enfants avec beaucoup d'entrain, de joie et de cœur durant toute l'année (et à toutes les personnes investies avec nous) que l'unité peut vivre et offrir ces moments particuliers à vos / nos enfants.

Ils retroussent leurs manches et font fonctionner leurs qualités respectives à chaque réunion et week-end, ainsi que lors des grands camps !

Nous voudrions également souhaiter la bienvenue à tous les nouveaux chefs que nous accueillons cette année. Nous sommes heureux de faire un bout de chemin avec vous !

# Thank you !

# PRESENTATION DES STAFFS

La chaumière des

# Ratons Laveurs

Coucou les nutnut,

J'ai hâte de commencer cette troisième année avec vous! Je suis super motivée et j'espère que vous aussi:) J'ai très envie de nous retrouver tous ensemble pour jouer, rigoler, s'amuser, s'entraider,… Hâte de revoir vos petites bouilles et de rencontrer nos nouveaux copains et copines!

Bisous et câlins, Margay

Hello les djeuns !

Moi c'est Wallaroo et me voilà de retour pour ma 3e année chef nuton !

J'ai trop hâte de faire la connaissance des nouveaux nutons et de revoir les anciens évidemment :) j'espère que vous êtes prêts pour cette année parce que ça va être la folie ! On se revoit vite pour plein de bêtises hihi

Coucou les nut ici Ailurus! Je suis arrivée l'année passée dans l'unité et j'ai super hâte de commencer cette deuxième année à la chaumière pour vous revoir et accueillir les nouveaux visages. Avec les autres chefs on va vous préparer plein de jeux trop rigolos pour passer des après-midi de folie! J'espère que vous êtes motivés. On se voit très vite !

bisous bisous

Coucou mes chouchous,

Moi c'est Axis ! J'ai adoré vous animer durant les 2 dernières années,

c'est pour cela que j'ai décidé de continuer une 3ieme année avec vous.

Une nouvelle aventure commence pour certains

et je suis trop contente de la partager avec vous !

Je vous fais de gros bisous et on se voit à la réunion de passage 😊

Coucou les nutons ! Moi c'est Thylogale, j'ai été votre intendant pendant 2 ans et cette année j'ai décidé d'être votre chef afin de passer encore plus de temps avec vous !! J'ai hâte qu'on vive pleins de souvenirs et qu'on s'amuse comme des fous tous ensemble !

Bisous la chaumière

Bonjour les Nutons, c'est Maguari, après une année et un camp de folies, j'ai eu envie de revivre une année de dingue.

J'ai hâte de vivre cette nouvelle année avec vous tous.

Bisous

Coucou les nutons! C'est votre grand Ours préféré qui vous parle. J'ai été très heureux de partager 2 ans d'intendance avec vous, mais cette année, j'ai décidé d'être chef! Ce qui va changer, c'est qu'on va passer encore plus de temps ensemble aux réunions, week-ends et au camp. J'ai super hâte de vous retrouver et de partager des moments fous avec vous!

Gros bisous!

P.S. : Nutons tous? AMIIIIIIS

Coucou les nutons, ici Tigrou a l'appareil:)

Après une superbe année passée ensemble, il est temps de se retrouver pour une nouvelle aventure ! vous me manquez terriblement et je me réjouis d'avance de passer des moments formidables avec vous !

A très vite mes nut préférés ;)

Coucou les Nutonnns,

moi c'est Eyra et c'est ma toute première année en tant chef !! Certains d'entre vous m'ont déjà vue aux réunions en tant que pio mais maintenant je passe de l'autre côté du mur ! Hâte de passer une année de folie avec vous, d'apprendre à mieux vous connaître et surtout, de s'amuser ensemble ;)

Adresse e-mail contact parents :

**nutonshammemille@gmail.com**

Coordonnées des chefs :

**Margay** (Hannah Van De Cauter)
Cheffe responsable
hannah.vandecauter@outlook.com
0473 / 816 228

**Axis** (Emma Dossche)
Cheffe Compta
emma.dossche@outlook.com
0470 / 580 560

**Wallaroo** (Manon Raymaekers)
Cheffe Absences et Communication
manonette.raymaekers@gmail.com
0485 / 412 161

**Maguari** (Pauline Vanbever)
Cheffe Pharma
pauline.vanbever@gmail.com
0478 / 018 725

**Eyra**
Cheffe Matos

**Ailurus** ( Alexane Du Champs)
alexane03.duchamps@gmail.com
0497 / 81 12 00

**Tigrou** (Pierre Fierens)
pierrefierens01@gmail.com
0473 / 579 337

**Ours**

**Thylogale**

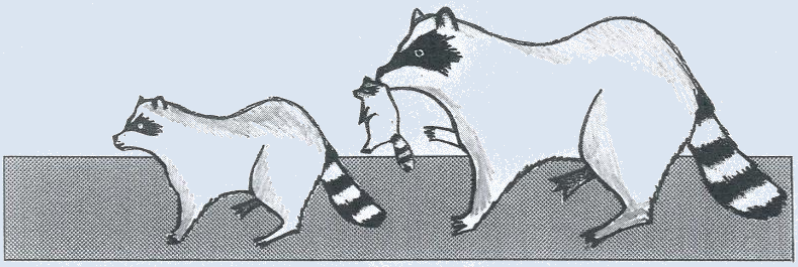

# La ronde de la Chou ette

Coucou !!!

Pour celles qui ne me connaissent pas encore, moi, c'est Mazama. J'ai trop hâte de toutes vous rencontrer !

Pour celles qui me connaissent déjà, je suis de retour pour une deuxième année en tant que cheffe lutins !

Cette année, je serai la grande cheffe. On va bien s'amuser !

J'espère que vous êtes en pleine forme pour cette année qui s'annonce au top !

Gros bisous !!!

Mazama

Coucou les luuuu's !!

Pour celles qui ne me connaissent pas encore, je m'appelle Oncilla et me voilà pour une deuxième année en tant que cheffe.

J'espère que vous avez profité de vos longues vacances et que la rentrée des classes s'est bien passée. En tout cas j'ai hâte de toutes vous revoir motivées et de rencontrer les nouvelles inscrites. Préparez-vous à des supers jeux, plein de rires, des weekends de folies,... Bref, une année EXCEPTIONNELLE !!!

Gros bisous <3

Oncilla

Coucou les lu's !!

Vous me connaissez déjà, moi c'est toujours Sebala et je continue en tant que cheffe lutins pour la deuxième année consécutive.

J'ai fort hâte de toutes vous revoir et qu'on passe une année de folie ensemble !!!

J'espère que vous êtes motivées parce que cette année ça ne va pas rigoler.

Je vous fais des gros gros bisous et on se voit à la première réunion en forme.

Sebala

Salut les lutins!!

Moi, c'est Caberu et je serai une des nouvelles cheffes cette année.

J'ai 18 ans et je suis en 6ième secondaire à Leuven. J'habite a Tourinnes-la-grosse, aussi à Beauvechain. En dehors des scouts, j'adore passer du temps avec mes amis et me promener avec mon chien Pippa.

J'ai toujours aimé les lutins, aussi quand j'avais votre âge, donc je suis très contente de rentrer dans le staff et passer une superbe année avec vous!

Gros bisous et à bientôt!!

Caberu

Coucou les lu's, moi c'est Chinkara et je commence ma première année chef.

Je suis depuis les nutons dans l'unité et je suis contente de continuer avec vous !!

J'ai 18 ans, j'habite à La Bruyère et j'ai commencé mes études d'éducation physique à Bruxelles cette année.

Si vous avez besoin de vous confier ou vous changer les idées, n'hésitez pas à venir me voir !

Hâte de passer cette année avec vous, pleins de bisous <3

Chinkara

Adresse e-mail contact parents :

lutinhammemille@gmail.com

Coordonnées des chefs :

**Mazama** (Alicia Lint Mathys)
Cheffe responsable

alicia.lintmathys@gmail.com
0474 / 051 840

**Oncilla** (Judith Van de Cauter)
Cheffe Comptable

judith.vandecauter@outlook.com
0471 / 402 795

**Sebala** (Camille Macau)
Cheffe Communication

cam.macau16@gmail.com
0484 / 352 043

**Caberu** ( Alice Truyens)
Cheffe Absences

alicetruyens@icloud.com
0476 / 744 660

**Chinkara**
Cheffe Pharmacie

# La meute des louveteaux

Hey les loups,
La première réunion arrive à grands pas, j'espère que vous êtes motivés parce que nous oui ! Qui dit nouvelle année, dit tout nouveau staff, il est temps de vous le présenter. Pour ma deuxième année je serais votre Akéla et aussi le chef trésorier.
Si jamais vous avez des questions, n'hésiter surtout pas à me les poser.
Hâte de vous revoir le 24/09/2023 pour la toute première réunion de cette incroyable année.

**Akéla**

Salut à tous,
La majorité d'entre vous me connaisse déjà sous le nom de Nagaina ou Nag pour les intimes, comme l'année passée je serai le chef pharmacie chez qui vous pourrez venir pour soigner vos petits bobos. J'ai adoré l'année passée avec vous et j'ai hâte de commencer cette nouvelle année qui sera remplie d'aventures.

**Nag/Nagaina**

Salut les loups,
Moi c'est Baloo cette année vous avez l'honneur de m'avoir comme chef. Je sais que la plupart m'ont connue sous le totem de Bison. J'assisterai Akéla dans la gestion de la trésorerie. Je pense que cette année sera incroyable... ah non j'en suis sûr. Votre futur staff est "on fire" pour vous organiser des jeux de folies.

**Baloo**

Yooo les loups !
Moi c'est Chil et je suis un nouveau chef, j'ai hâte de commencer cette année et de tous vous rencontrer. Je serai le chef livre de la jungle, c'est à dire que je m'occuperai des traditions et d'inculquer les principes scouts et spirituels qui régissent la meute.
J'espère que vous êtes prêts parce que ça va être la folie cette année.

**Chil**

Salut les loups !
Moi c'est Rama et comme l'année dernière je suis de nouveau prêt à passer des incroyables moments avec vous et j'ai hâte de rencontrer les nouveaux loups dans la meute. J'espère que vous êtes tous en forme car je suis sûr qu'on va passer une chouette année ensemble avec plein de jeux et d'activités. Cette année je serais le chef matos et je me chargerai de la supervision et l'entretien du matériel.

**Rama**

Hello,
Cette année je monte dans le staff loup en tant que Raksha. Certains d'entre vous me connaissent déjà des réunions auxquelles j'ai participées les années précédentes et les nouveaux j'ai hâte de vous rencontrer. Dans le staff je m'occuperai de la communication avec les parents ensemble avec Tegumai. J'ai hâte de commencer cette année de folie et de tous vous voir à la première réunion !
A bientôt les loups

**Raksha**

Salut les loups !
Certains d'entre vous m'ont déjà vu en week-end et au camp de l'année passer en temps qu'intendant (Serval le meilleur des intendants), après avoir passé un merveilleux camp j'ai pris la décision de me joindre à vous et de rentrer dans le staff loup pour passer une année incroyable à vos côtés en tant que Frère gris.

Je suis le chef absence de cette année c'est donc moi qu'il faut contacter en cas d'absence pour une réunion, week-end, ...

**Frère gris**

Hello les loups
Et non je n'ai pas les cheveux bleus cette année, vous me connaissez sous le nom d'Altaïca mais cette année ce serra Tegumai. Cette année avec Raksha on s'occupe de la communication avec vos parents, donc on enverra toutes les informations dont vous avez besoin. J'ai trop hâte de commencer une nouvelle année avec vous, ça va être trop bien !

**Tegumai**

Adresse e-mail contact parents :

**meute.st.christian@gmail.com**

Coordonnées des chefs :

| | |
|---|---|
| **Akéla** (Lucien Degand)<br>Chef responsable<br>Comptabilité | lucien.degand04@gmail.com<br>0472 /112 297 |
| **Rama** (Audric Indekeu)<br>Chef Matos | audric.indekeu@outlook.be<br>0476 / 559 809 |
| **Raksha** (Lien Smets)<br>Communication | 0478/ 535846 |
| **Tegumai (**Lola Licot)<br>Communication | lolalicot4@gmail.com<br>0484766214 |
| **Frère Gris** (Malo Boogaerts)<br>Chef Absences | malobgts@gmail.com<br>0492/ 788 174 |
| **Nagaina** (Zakarie Bidja)<br>Chef Pharmacie | zachariebidj@icloud.com<br>0475/ 365124 |
| **Chil** (Tom Licot)<br>Chef du Livre | licottom2@gmail.com<br>0489/ 611383 |
| **Baloo** | |

# La compagnie du dauphin

Yo les guides, comme prévu me revoilà encore pour une année, après un camp plus que réussi où vous avez pu profiter de mon humour désastreux je suis de retour avec un répertoire de vannes encore plus nazes que les précédentes. Vous m'avez manqué pendant les vacances et j'attends qu'une chose, c'est le retour ! Le camp était incroyable et j'ai vraiment hâte que cette année recommence, vous allez voir, avec ce nouveau staff de zinzin on vous prépare des folies. Qu'on se connaisse déjà des guides ou qu'on se retrouve pour les nouvelles, à très vite !

**Agouti - Athanor**

Holaaa les guides,

Après 3 très belles années chez les loups, il est temps de commencer une nouvelle aventure avec une autre section et pourquoi pas chez les guides, avec vous toutes. D'un côté, ça fait bizarre d'être de retour, mais de l'autre côté, je suis très impatiente! Mon petit passage au camp guide cette année m'a vraiment fait plaisir et m'a fait rappeler d'excellents souvenirs de mes 5 années guides passées dans la compagnie.

Comme je suis la responsable « absence », si malheureusement, vous ne seriez pas être présentes pendant l'année, vous devrez me contacter en m'appelant (+32 478/06.89.52) et me justifier votre absence… mais espérons ne pas avoir trop d'appels non plus! 😉

Hâte de vous connaître mieux et de partager de beaux moments ensemble!

Gros bisouss

PS: donnez-moi un peu le temps pour apprendre vos totems haha…

**Azara - Vif d'Or**

Hello les guides,

Je suis nouvelle dans le staff mais ne vous inquiétez pas je connais très bien le taff.

Moi c'est Koala et j'ai fait toutes mes années scoutes ici à Hamme-Mille.

Même si j'avais pris un peu de distance avec l'unité je suis de retour

plus motivée que jamais !

Gros bisous on se voit bientôt 😉 pour passer une année de dingue avec vous.

J'ai hâte de toutes vous rencontrer!

Cette année mon job sera de maintenir les comptes en équilibre

pour pouvoir passer tous ensemble un camp de folie,

**Koala Vanellope**

Coucou les guides! Vous êtes pour la plupart au courant que je rejoins le staff cette année après trois ans avec les louveteaux. Une grande nouvelle aventure pour moi que j'ai hâte de commencer!! Je suis certaine que l'année va super bien se passer, et j'avoue être impatiente d'être au camp. Chez les loups on m'appelait Hathi, mais ici je serai Épagneul. En vrai, je préfère Épa mais vous faites comme vous voulez 🙂

Gros bisous, on se voit le 24 septembre, en forme!

**Épagneul Wynwood**

Coucou les guides,
J'ai hâte de vivre plein de moments avec vous !
**Wipsy**

gros bisous !!

Adresse e-mail contact parents :

**Compagnie.du.dauphin@gmail.com**

Coordonnées des chefs :

| | |
|---|---|
| **Agouti** (Valentin Magerat)<br>Chef Responsable | Valentinmagerat@gmail.com<br>0471 / 195 833 |
| **Azara** (Sophie Demilie)<br>Cheffe Absences | Sophie.Demilie@hotmail.com<br>0478/ 06 89 52 |
| **Koala (** KleaTheys)<br>Cheffe Comptable | klea.theys@gmail.com<br>0498 /35 50 70 |
| **Epagneul** (Zélie Cardon)<br>Chef Communication | Zelie.cardon@gmail.com<br>0483/ 44 65 90 |
| **Wipsy** (Emilie Habran) | mimiviolon@gmail.com<br>0493 / 636 637 |

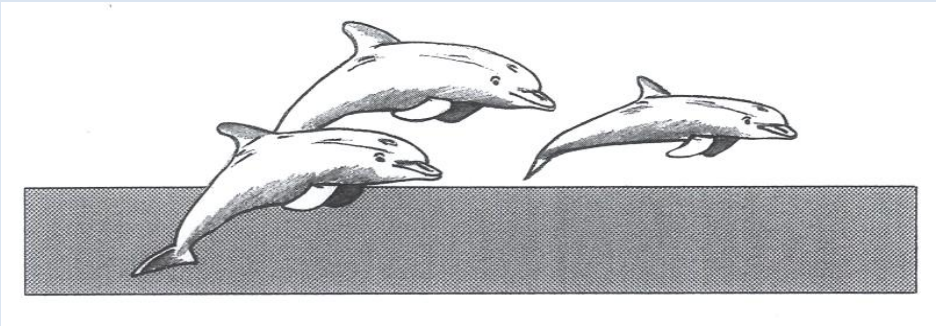

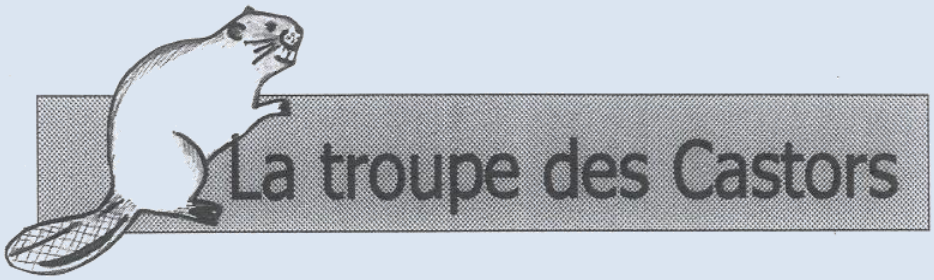


Salut les scouts, on se retrouve enfin pour une nouvelle année pleine de splendeur. Certes, la taille moyenne a un peu baissé dans la troupe mais on compte sur vous et votre motivation pour rendre, cette année, encore plus belle que les autres.

Chez les chefs, il y a aussi eu quelques changements avec trois départs et deux nouvelles arrivées. Voici la composition du staff.

Salut les scouts, moi, c'est Koala, la plupart me connaisse déjà. J'ai voulu suivre le dicton « Jamais deux sans trois » et j'entame donc ma troisième année chez les scouts avec cette fois le rôle de chef de troupe. Si vous avez des questions, des inquiétudes ou autres, je serai le point de repère du staff.

Salut les scouts moi c'est Tayra pour ceux qui ne me connaissent pas.
Cette année, je serai responsable de vous trouver des petits jobs de patrouille et de troupe. J'ai hâte de cette nouvelle année avec vous !

Salut les scouts pour ceux qui ne me connaissent pas, je suis Galloway et je suis impatient de commencer cette nouvelle année. Je serais responsable des absences, donc n'oubliez surtout pas de m'appeler. Prévenir en cas d'absences est TRÈS important pour qu'on puisse organiser nos jeux.

Salut, moi c'est Alaskan! C'est ma deuxième année en tant que chef scout. J'ai hâte de repasser une super année et un top camp avec vous ! Cette année je vais m'occuper de la compta donc préparez vos portefeuilles !

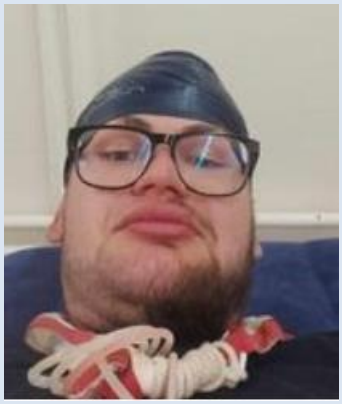

Bonjour, Je suis Lama, en étude d'ingénieur industriel. J'ai été chef lutin à Grez-Doiceau et je fais ma première année en tant que chef à Hamme-Mille, j'ai hâte de tous vous découvrir. Cette année je suis j'aurai la chance de m'occuper de tout ce qui est communication via la boîte mail.

Yo, mon totem c'est Kiang. Je suis un ancien chef louveteaux et maintenant, je monte chez les scouts. Ceci avec grand plaisir, car même si mes petits loups vont me manquer, j'ai hâte d'avoir des garçons encore plus fort et plus musclé. Pour le reste, je suis le chef à qui vous devez vous adresser concernant l'argent des patrouilles, et s'il y a des petits problèmes dans la patrouille

Adresse e-mail contact parents :

**troupe.st.christian@gmail.com**

Coordonnées des chefs :

| | |
|---|---|
| **Koala** (Oscar Degand)<br>Chef responsable | Oscar.degand2001@gmail.com<br>0479 / 255 528 |
| **Galloway** (Louis Schelfhout)<br>Responsable absences | louis.schelfhout@hotmail.com<br>0474 / 246 750 |
| **Lama**<br>Communication | |
| **Kiang** (Jonas Honnay) | jonashonnay2003@hotmail.com<br>0470 / 856 280 |
| **Tayra** (Thomas Macau)<br>Responsable Matériel + Jobs | Superthom.macau@gmail.com<br>0491 / 927 779 |
| **Alaskan** (Charles Thuysbaert)<br>Comptabilité | charles.thuysbaert@telenet.be<br>0484 / 804 558 |

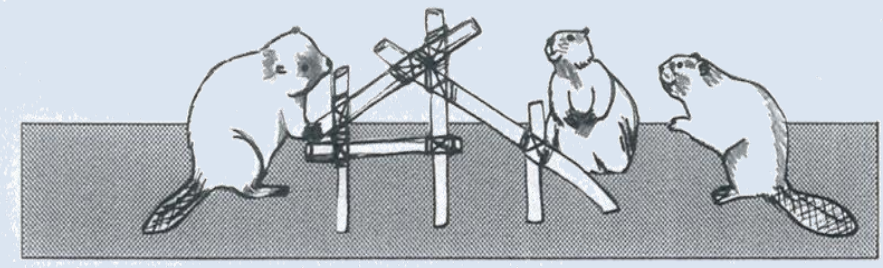

# Le poste de la Fau ette

Hello le pionniers,

Vous voici enfin à vos dernières années en tant qu'animé(e) mais comme le dit le dicton : le meilleur pour la fin.

Au cours de cette année vous allez être répartis dans les sections afin de découvrir l'animation et la création de jeu. Cela dans le but de devenir les meilleurs futurs chefs de l'unité!

Mais les pionniers c'est aussi et surtout un max de fun, beaucoup de rencontres et un camp de folie!

Cette année le staff change complètement et sera constitué de quatre (nouveaux)chefs:

Galago: Beaucoup d'entre vous le connaissent car il a passé beaucoup trop d'années en tant que chef scout.
Cette année Galago sera en charge des absences donc n'oubliez pas de prévenir si vous ne venez pas en réunion!

Ouandji: Venue tout droit des lutins, elle a hâte de faire votre connaissance même si, certaines d'entre vous la connaisse car vous étiez chez les guides ensemble.
Ouandji s'occupera des comptes donc elle veillera à ce que vous travaillez tous!

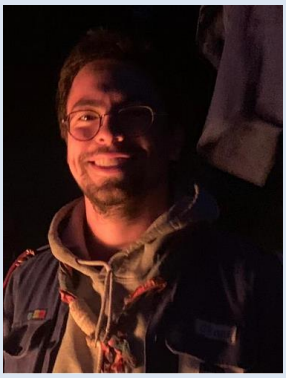

Okapi: Il vient également de chez les scouts donc un très grand nombre d'entre vous le connaisse!
Cette année Okapi sera en charge la pharmacie et de tous vos petits bobos.

Ibis: Après autant d'années en tant que cheffe, Ibis pensait en avoir fini avec le scoutisme mais en voyant ce staff incroyable, elle n'a pas pu résister à faire une dernière année. Ibis sera cheffe responsable et s'occupera des mails de la section.

Pour conclure, nous avons hâte de vous rencontrer tous et toutes et de passer une année de dingue tous ensemble!

À bientôt!

Le staff pio

---

Adresse e-mail contact parents :

pionniershammemille@gmail.com

---

Coordonnées des chefs :

| | |
|---|---|
| **Ibis** (Laura Liesse)<br>Cheffe responsable + communication | lo.liesse@yahoo.com<br>0471/533 661 |
| **Ouandji** (Emma Liesse)<br>Responsable Comptable | emma.liesse@yahoo.com<br>0470 / 580 560 |
| **Galago** (Thomas Vanbever)<br>Responsable absences | Th.vanbever@gmail.com<br>0471 / 071 604 |
| **Okapi** (Jérémie Evrard)<br>Responsable Pharmacie | Jevrard02@hotmail.com<br>04 85 / 256 927 |

# LA ROUTE DE L'ELEPHANT

Hello à tous ! Vous vous demandez probablement quel est ce nouveau chapitre dans le carnet bleu… Eh bien c'est celui de la route de l'Eléphant ! Et la route c'est une section de l'unité un peu spéciale !

En effet dans la route on ne va pas retrouver d'animés, mais des anciens chefs qui n'ont plus vraiment le temps de pouvoir venir à toutes les réunions et de s'investir dans un staff mais qui ont à cœur de garder un pied dans le scoutisme (et dans l'unité) ! Certains d'entre vous nous ont eu comme chef, d'autres pas mais vous nous avez (presque) tous vu l'année dernière lors du Weekend d'unité de Fort Dinant !

Mais que fait la route ? Nous avons plusieurs objectifs en tant que route.

Le premier, que vous connaissez, c'est de créer un super chouette weekend d'unité une année sur deux (le prochain en 2024 !) pour que des nutons aux chefs, tout le monde s'amuse !

Ensuite, on essaie d'aider et de soutenir les staffs quand ceux-ci en ont besoin.

Et enfin comme parfois les staffs en ont marre d'être chef, on leurs propose des petites activités pour qu'ils redeviennent un peu des animés !

Vous l'aurez compris la route est une section qui est légèrement en retrait des activités au jour le jour. Cependant, si jamais vous ne savez pas trop à qui vous adressez et que vous avez une question, des doutes, des envies, des interrogations, etc à propos de l'unité, du scoutisme, ou d'autre chose en lien avec ça, n'hésitez pas à nous contacter, on essayera de vous répondre du mieux qu'on peut grâce à notre expérience acquise avec les années passées dans le scoutisme et dans l'unité.

So Long,

La Route de L'Elephant

Adresse e-mail contact:

**route@unitehm.be**

# LE STAFF D'UNITE

Adresse e-mail contact parents :

**info@unitehm.be**

| | | |
|---|---|---|
| | **Marguay**<br>Christophe Rouseeuw | GSM: +32 486 744 907 |
| | Barbara Petit<br>(Comptabilité) | GSM: +32 477 792 575 |
| 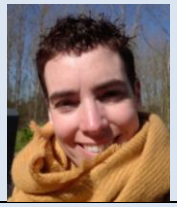 | **Isatis**<br>Sandra Aguza | GSM : +32 479 830176 |
| | | |
| | **Ocelot**<br>Tanguy van den Abeelen | GSM: +32 497 574 516 |

Nous sommes à l'écoute aussi pour vos idées et vos nouveaux projets.