UNITÉ

SAINT-CHRISTIAN

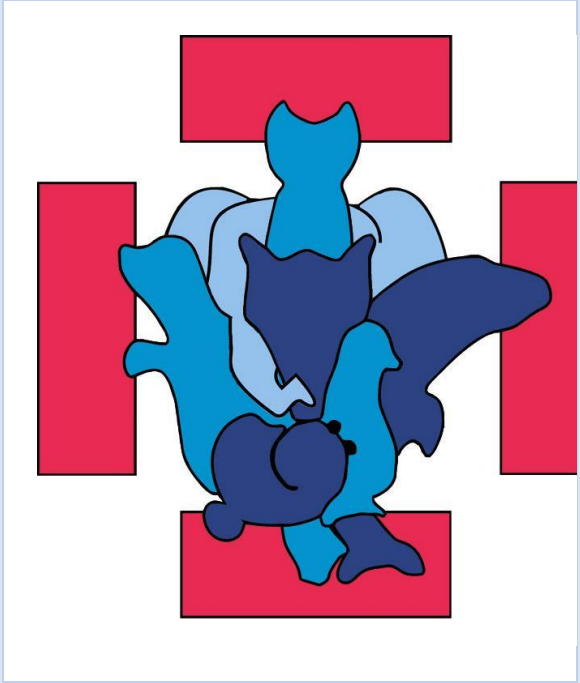

HAMME-MILLE

CARNET BLEU

Année 2026 – 2027

SOMMAIRE

LE MOT DU STAFF D'UNITE 3

LE CALENDRIER – LES ABSENCES 4

Les absences 4

LES FORMALITES 5

Les inscriptions 5
Les fiches médicales 5
La cotisation 5

L'UNIFORME 6

LES CHANGEMENTS DANS LES STAFFS D'ANIMATEURS 7

PRESENTATION DES STAFFS 9

LE STAFF D'UNITE 24

LE MOT DU STAFF D'UNITE

Chers parents, chers membres de notre unité,

C'est reparti ! Une nouvelle année scoute commence, et nous espérons qu'elle sera aussi riche et réussie que les précédentes. Merci de la confiance que vous nous témoignez en nous confiant vos enfants tout au long de l'année.

Un mot de bienvenue à toutes celles et ceux qui rejoignent l'unité cette année : vous découvrirez une ambiance bon enfant et conviviale, où chacun est accueilli dans le respect des valeurs scoutes.

Le Staff d'Unité (**Ocelot, Basenji et Corsac**) termine son mandat cette année et accueille avec joie les venues de **Once** et **Sika** dans le Staff. Nous sommes nous-mêmes parents de nutons, de louveteaux, de scouts et de guides. Notre rôle : soutenir l'ensemble des animateurs, qui offrent leur temps et leur énergie pour faire vivre l'unité et mettre des étoiles dans les yeux de vos enfants.

Envie de nous rejoindre, pour un coup de main ponctuel (aide, logistique…) ou pour vous investir pleinement dans la vie de l'unité ? N'hésitez pas à nous contacter !

NOS VALEURS

Respect, écoute et communication

Ces trois valeurs sont essentielles au bon fonctionnement d'un groupe comme le nôtre. Concrètement, c'est par exemple :

- Le respect de chacun (enfant, parent, chef), forces et faiblesses comprises
- Le respect du travail des chefs : être présent aux préparations, ou prévenir à l'avance
- Le respect de l'intégrité physique et psychologique de chaque enfant
- Le respect des valeurs et des inquiétudes des parents



La communication compte tout autant, entre les staffs, les sections et les parents : apprenons à dire les choses, positives comme négatives, pour avancer ensemble et faire évoluer ce qui doit l'être.

POINT D'ATTENTION 1

L'uniforme

Signe d'appartenance au groupe, il se porte à chaque réunion et à chaque camp, avec le foulard. Détails plus loin dans ce carnet, sur www.unitehm.be et sur les sites des fédérations.

POINT D'ATTENTION 2

Les GSM

Surtout pour les aînés : les GSM restent au repos pendant les réunions et les week-ends.

Nous nous réjouissons de vous retrouver en pleine forme ! Une chose à ne pas oublier : les animateurs qui encadrent vos enfants avec entrain, joie et cœur toute l'année sont avant tout de jeunes **bénévoles**. Ils prennent à cœur de transmettre les valeurs du scoutisme et, à chaque réunion, week-end et grand camp, ils retroussent leurs manches pour imaginer des activités originales.

TOUTES LES INFOS
www.unitehm.be

UNE QUESTION ? ÉCRIVEZ-NOUS
info@unitehm.be

Les coordonnées du staff d'unité se trouvent à la fin de ce carnet.

LE CALENDRIER – LES ABSENCES

Sauf indication contraire :

REUNIONS

Le dimanche de 10h à 17h ou 13h-17h

Nutons : de 13h à 17h

RASSEMBLEMENT

Derrière l'église de Hamme-Mille

Les informations sur les week-ends de section et les réunions spéciales vous seront transmises en temps voulu par les staffs de section.

La fête d'unité a généralement lieu **un samedi mi-avril.** Cette année, la fête d'Unité aura lieu l**e samedi 17 avril 2027.**. C'est une réunion comme les autres, à laquelle les parents sont chaleureusement invités : participez au Grand jeu et découvrez l'univers et l'animation dans lesquels évoluent vos enfants !

Le calendrier complet de l'année est disponible sur notre site : **www.unitehm.be**.

Les absences

Par respect pour le travail des staffs, il est **impératif** de prévenir le chef Absences de votre enfant **au plus tard trois jours à l'avance**. Pour les week-ends de section, merci de signaler toute absence prévisible **deux semaines à l'avance**.

SECTION	CHEF ABSENCES	GSM
Nutons	Springbok	**0470 77 42 68**
Lutins	Ourébi	**0492 39 00 85**
Louveteaux	Bagheera	**0478 15 61 17**
Guides	Lototsi	**0493 75 61 02**
Scouts	Sanderling	**0493 96 84 79**
Pionniers	Margay	**0473 81 62 28**

Scouts, guides et pionniers : c'est à l'animé de téléphoner lui-même à son chef.

Prévenez uniquement le chef Absences indiqué ci-dessus. Les absences signalées via les groupes WhatsApp de section ne sont pas prises en compte.

LES FORMALITES

L'organisation de l'unité implique quelques démarches administratives. Merci de les effectuer dès que possible : cela nous facilite grandement la vie !

Les inscriptions

Les inscriptions se font chaque année via un formulaire en ligne. Le lien est envoyé par e-mail et disponible sur le site de l'unité (www.unitehm.be). Un doute ? Écrivez au staff d'unité : **info@unitehm.be**.

Les fiches médicales

Les fiches médicales assurent la communication entre les parents, les chefs et, au besoin, un médecin. Il est donc important de compléter celle-ci via notre application **Actiky** qui vous permet de mettre à jour les données de votre enfant. Prévenez aussi directement les chefs de toute particularité médicale de votre enfant !

La cotisation

En rejoignant notre unité et l'une de nos deux fédérations (Les Scouts et Les Guides), chaque enfant bénéficie de plusieurs services :

- Une assurance corporelle et matérielle (responsabilité civile) pendant toutes les activités
- La gestion de l'unité (frais de fonctionnement, participation à la formation des animateurs, etc.)
- L'affiliation à l'une des deux fédérations et l'abonnement à sa revue
- L'organisation d'activités spéciales (goûter de Noël, apéro de bienvenue, réunion patinoire, etc.)

En contrepartie, nous demandons une cotisation annuelle :

1ER ENFANT	2E ENFANT	3E ENFANT	À PARTIR DU 4E	ANIMATEURS
75 €	**70 €**	**65 €**	**60 €**	**45 €**

COMPTE DE L'UNITE

Unité Saint-Christian

BE25 7320 6581 7682

À verser en indiquant en communication le numéro reçu lors de l'inscription.

En aucun cas des difficultés financières ne doivent empêcher votre enfant de participer à nos activités. Il existe de nombreuses possibilités d'aide pour les familles pour qui le prix de la cotisation ou des camps poserait problème. Pour tout renseignement ou toute demande, contactez un membre du staff d'unité : **respect et discrétion garantis.**



Sans cotisation, votre enfant ne sera pas assuré et ne pourra pas participer aux activités (réunions, week-ends et camps).

L'UNIFORME

NUTONS
pull bleu de l'unité (à commander via le staff nutons)

LOUVETEAUX
pull vert, short bleu marine

LUTINS
pull bleu marine, polo/TShirt rouge, short/jupe beige

SCOUTS
chemise scoute bleue roi, short bleu marine

GUIDES
Short/jupe beige, chemise GCB bleu foncé

PIONNIERS
chemise rouge

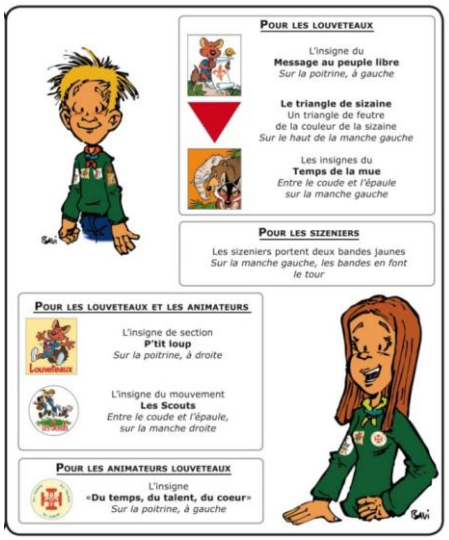

Le foulard de l'unité est commun et obligatoire. Il est vendu par l'unité (10,00 €).
Insigne de l'unité (1.00€) vendu également par le Staff d'Unité

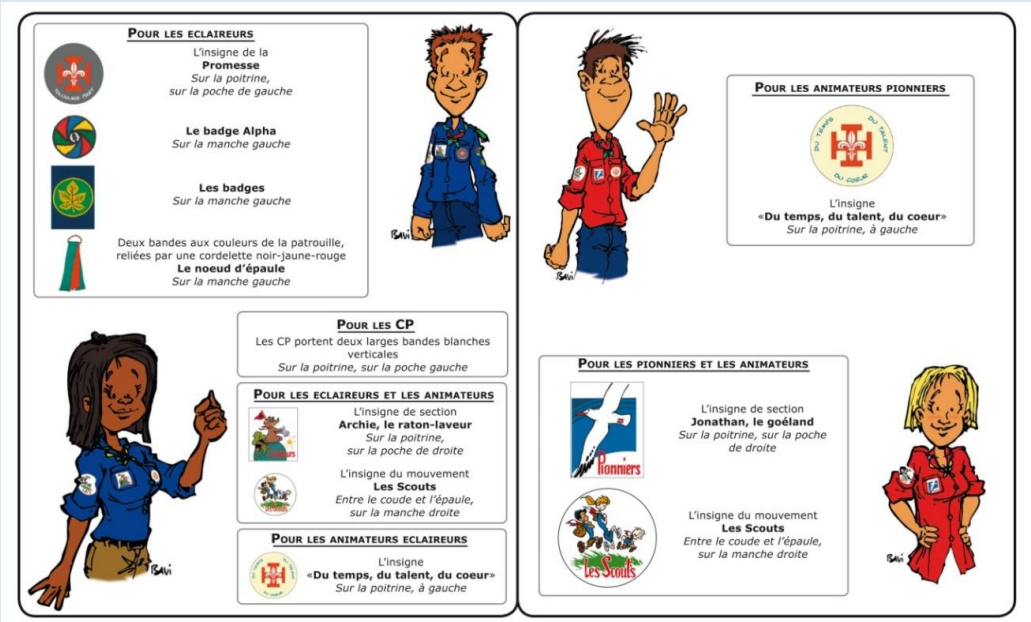

Plus d'informations sur le site de l'unité (www.unitehm.be) ou sur ceux des fédérations (www.lesscouts.be et www.guides.be).

LES CHANGEMENTS DANS LES STAFFS D'ANIMATEURS

Cette année, plusieurs chefs nous quittent : certains arrivent au bout de leur parcours d'animation, d'autres souhaitent simplement tourner la page. Nous les remercions de tout cœur pour leur engagement et pour tout ce qu'ils ont apporté à l'unité.

À vous, les chefs : pour tout le temps passé dans l'unité, pour les valeurs que vous avez portées dans vos animations, pour le soin apporté à la préparation de vos activités et pour les sourires de vos animés à la fin des camps…

ÉNOOOOOORME MERCI !

Vous allez nous manquer, c'est sûr !

Car ne l'oublions pas : c'est grâce aux chefs qui animent vos enfants avec entrain, joie et cœur toute l'année (et à toutes les personnes qui s'investissent avec nous) que l'unité peut vivre et offrir ces moments uniques à vos – nos – enfants. Ils retroussent leurs manches et mettent leurs qualités au service de chaque réunion, de chaque week-end et des grands camps !

> **Bienvenue aux nouveaux chefs !** Félicitations à vous toutes et tous : nous sommes heureux de faire un bout de chemin avec vous !



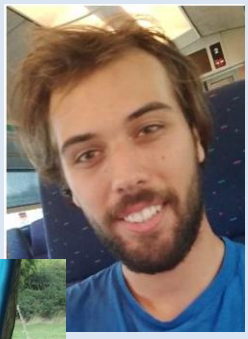





Wall of Fame !





PRÉSENTATION DES STAFFS

La chaumière des Ratons Laveurs

NUTON AMI DE TOUS



SITATUNGA · CHEF RESPONSABLE

Bonjour,

je m'appelle Hugo Dewilde ou **Sitatunga**. Je suis au scout depuis 6ans.

Mon palmarès :

- cp de faucons
- Gagnant des prix du jeux de 24 et du prix de l'ambiance

-CT des nutons

Normalement il est plus long mais on a une limite de mot…

ALUCO · CHEF COMPTABILITE

Salut les nutons,

Moi c'est **Aluco** ! J'espère que vous êtes motivés pour cette nouvelle année parce que moi oui ! On va bien s'amuser et vous ferez plein de rencontres et d'expériences qui seront super chouettes !





SPRINGBOK · CHEF ABSENCES

Bonjour,

je m'appelle **Springbok**, j'ai 21 ans, j'habite à Beauvechain depuis ma naissance et après avoir été animé pendant 12 dans l'unité St Christian j'entame ma troisième année dans le staff nutons. En dehors des scouts je fais des études de développement de produits à Anvers et je fais du foot à Beauvechain.

J'ai très hâte de commencer cette nouvelle année avec vous.

MANUL · CHEF PHARMACIE / MATERIEL

Salut les nutons,

Moi c'est **Manul**. Je suis dans l'unité depuis ma première année Nuton ,j'ai hâte de passer ma seconde année en tant que chefs

et j'espère que on va tous pouvoir s'amuser tous ensemble!!

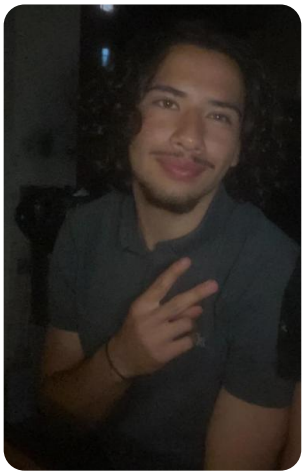



GALIDIA · CHEFFE COMMUNICATION

Hello,

Moi c'est **Galidia !**

J'ai trop hâte de démarrer ma première année cheffe et de vous rencontrer ! Je m'occuperai de la communication avec vos parents.

On vous prévoit une année de folie !!

SILVESTRIS · CHEF PHARMACIE / MATERIEL

Salut les nutons !

Moi c'est **Silvestris**.

Mon totem peut sembler un peu dur à retenir, mais ne vous inquiétez pas, vous l'apprendrez vite.

J'ai trop hâte de mieux vous connaître cette année. Elle sera pleine de plaisirs et d'aventures, et j'espère que vous serez aussi motivés que moi !



ADRESSE E-MAIL CONTACT PARENTS

nutonshammemille@gmail.com

COORDONNEES DES CHEFS	ROLE	GSM
Sitatunga Hugo Dewilde	Chef Responsable	**+32 470 76 47 37**
Springbok Louis Truyens	Chef Absences	**+32 470 77 42 68**
Galidia Emilie Fanuel	Cheffe Communication	**+32 471 02 63 72**
Aluco Aodhan De Jonghe	Chef Comptabilité	**+32 484 64 60 40**
Manul Victor Bentamra	Chef Pharmacie / Matériel	**+32 470 11 17 21**
Silvestris Manu Smets	Chef Pharmacie / Matériel	**+32 456 12 41 77**



La ronde de la Chou ette



ISATIS · CHEF RESPONSABLE

Salut les lutins,

moi c'est **Isatis**, j'entame ma seconde année en tant que chef. J'ai hâte de vous rencontrer et de passer une superbe année avec vous.

J'espère que vous êtes motivées parce que moi oui!!

Bisous Isatis

XERUS · CHEFFE COMPTABILITE

Salut les lu's !

Moi, c'est **Xérus** ! C'est ma deuxième année en tant que cheffe et je suis trop contente de vous retrouver pour cette nouvelle année ! J'ai hâte de tous vous rencontrer et de partager plein de moments incroyables avec vous.

Cette année, je serai cheffe compta !

Bisous,

Xérus





ATELERIX · CHEF COMMUNICATION

Salut les lu's,

moi c'est **Atélérix,** j'ai 18 ans et c'est ma toute première année en tant que chef donc j'ai hâte.

J'espère que vous êtes prêtes pour une année géniale car moi, je le suis.

Atélérix

OUREBI · CHEF ABSENCES

Salut les lu's,



Moi c'est **Ourébi**, je suis de retour pour faire chef ici dans la meilleure des unités. Cette année je serai chef absence donc si vous n'êtes pas là pour la réunion ou autre événement, envoyez moi un petit message pour nous prévenir.

J'espère que vous êtes tous super motivées. Ça va être le feu !!!



ONZA · CHEFFE PHARMACIE

Salut les lutins,

Moi c'est **Onza** et j'ai 18 ans ! C'est ma première année en tant que cheffe lutin et je serai la cheffe pharmacie. J'espère que vous avez hâte de faire plein de choses super chouettes parce que moi j'ai très hâte!! On va sûrement bien rigoler et passer de bons moments ensemble.

À très bientôt les lutins!!

ADRESSE E-MAIL CONTACT PARENTS

lutinhammemille@gmail.com

COORDONNEES DES CHEFS	ROLE	GSM
Isatis Simon Vangoidsenhoven	Chef responsable	**+32 479 15 09 86**
Xérus Anna Smets	Cheffe Comptabilité	**+32 456 12 42 51**
Onza Manon Dossche	Cheffe Pharmacie	**+32 473 24 46 62**
Ourébi Adhriel De Jonghe	Chef Absences	**+32 492 39 00 85**
Atélérix Robin Kévers	Chef Communication	**+32 471 50 36 73**

La meute des louveteaux



AKELA · CHEF RESPONSABLE + MATERIEL

Salut les loups ! 🐺

Moi c'est **Ake la !** Les plus vieux d'entre vous m'ont sûrement déjà connu sur le totem de Kotick. Cette fois, je suis de retour pour repartir à l'aventure avec vous, et ça fera ma deuxième saison en tant que chef louveteaux !

Cette année, je suis chef responsable et chef matos. En gros, je suis responsable de la meute et de tout le matériel qu'on utilise pendant les réunions, les week-ends, les camps et tout ce qui va avec.

J'ai vraiment trop hâte de vous revoir pour une nouvelle année, de faire plein de souvenirs, de partager des moments forts avec vous tous et aussi de découvrir les nouvelles têtes qui rejoignent la meute cette année !

J'espère que vous êtes prêts et motivés comme jamais, parce que cette année, on va clairement pas s'ennuyer. Ça va être une année de folie, avec plein de délires, d'aventures et de bons moments tous ensemble !

À très vite les loups, on se voit bientôt !!

Akela

CHUCHUNDRA · CHEF PHARMACIE



Salut les loups,

C'est **Chuchundra**,

J'espère que vous avez passé de belles et chouettes vacances et que vous êtes motivés et en forme pour cette année, car moi, oui !

J'ai très hâte de rencontrer les nouveaux loups et de revoir les anciens, pour passer une année de folie ensemble.

Cette année, je serai le chef pharma. Alors, ne vous inquiétez pas, je serai là pour vous soigner si vous vous faites des petits ou des gros bobos pendant les réunions.

Sur ce, je vous dis à très vite !



BAGHEERA · CHEF ABSENCE

Salut les loups !

Vous allez sûrement me reconnaître : c'est **Bagheera** !

Je rempile pour une nouvelle année avec vous, parce que j'ai vraiment adoré l'année passée. Et cette fois, j'espère qu'on fera encore mieux, avec des souvenirs encore plus forts et des moments inoubliables.

Comme l'année dernière, j'adore passer du temps avec vous : jouer au foot, au frisbee, dessiner, rigoler… Je suis aussi toujours là si vous avez envie de parler de ce qui va moins bien, ou au contraire de ce que vous aimez.

Côté pratique : cette année, je suis chef absence. Donc c'est à moi qu'il faudra prévenir si vous serez présents ou non. Et j'espère ne pas recevoir trop de messages… parce que je veux vous voir un maximum cette année !

J'ai vraiment hâte de vivre une nouvelle année avec vous et de créer plein de super souvenirs.

À bientôt les gars !

Bagheera

KALANAG · CHEF COMPTABILITE

Salut les loups, c'est **Kalanag**. Comme l'année passée j'ai vraiment adoré être avec vous, je reste dans la meute pour kiffer avec vous une année de plus.

Cette année, je serai le chef compta

Je suis grave pressé de vous revoir motivé, plein d'énergie et surtout avec un grand sourire!!

À très vite!

Kalanag





FERAO · CHEF COMMUNICATION

Salut les loups,

Moi c'est **Ferao**, et après avoir passé 2 supers années au Nutons je viens maintenant m'éclater avec vous !

Les premières et deuxièmes année me connaissent déjà et j'ai hâte de découvrir tous les autres et passer une année de folie ensemble.

Moi je suis le chef communication donc c'est moi qui vais gérer les mails et les principaux échanges entre le staff et les parents.

J'espère que cette année vous êtes en forme car avec les chefs, ont a pas prévu de s'ennuyer.

A très vite pour commencer cette année.

Ferao

ADRESSE E-MAIL CONTACT PARENTS

meute.st.christian@gmail.com

COORDONNEES DES CHEFS	ROLE	GSM
Akela Matis Dequeker	Chef responsable + Matériel	**+32 492 51 79 79**
Chucundra Antoine Fanuel	Chef Pharmacie	**+32 470 76 58 88**
Kala Nag Cyril Depré	Chef Comptabilité	**+32 470 79 45 69**
Ferao Corentin Heyneman	Chef Communication	**+32 492 12 17 95**
Bagheera Arthur Hermans	Chef Absence	**+32 478 15 61 17**

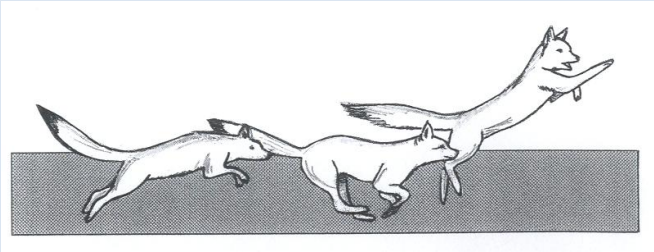

La compagnie du dauphin



MAZAMA · CHEFFE RESPONSABLE

Salut les guides !

Après un camp trop boosté, me revoilà pour une troisième année en tant que cheffe guides ! Cette année encore, ce sera moi la cheffe responsable. J'ai giga hâte de passer une année masterclass ensemble !

On se retrouve vite 🫶

Gros bisous,

Mazama 🖤

LOTOTSI · CHEFFE ABSENCES

Hello les guides!

Trop hâte de vous revoir à la rentrée, comme l'année dernière je serai cheffe absences mais ne m'appelez pas trop souvent parce qu'on vous prépare des réus de dingues ce serait dommage d'en rater 😝.

Bisouss **Lototsi**





ONCILLA · CHEFFE COMPTABILITE

Coucou les guides!

Et non je ne vous lâche pas car je suis de retour pour une troisième année en tant que cheffe guides! Cette année, comme les années précédentes, ce sera moi la cheffe comptabilité.

Trop hâte de vous revoir toutes et passer l'année ensemble!

Bisous,

Oncilla 🫛 🫛

THYLOGALE · CHEFFE INSTAGRAM



Coucou les guides !

Moi, c'est **Thylogale**, et c'est ma première année en tant que cheffe guides ! Cette année, je suis aussi la cheffe Instagram, alors préparez-vous à des stories trop stylées !! 📸

J'ai trop hâte de passer cette année avec vous !

Gros bisous



CABERU

Salut les guides,

c'est **Caberu**!

J'ai 21 ans et je fais des études de diététique à Gand. C'est ma première année cheffe guides mais beaucoup d'entre me connaissent déjà en tant que cheffe lutins. Je suis trop trop motivée de passer cette année avec vous :)
Gros bisous!!

AILURUS · CHEFFE COMMUNICATION



Coucou,

moi c'est **Ailurus** !

J'ai 20 ans et je fais des études de sociologie et anthropologie à louvain la neuve. C'est ma troisième année en tant que cheffe mais seulement ma première en tant que cheffe guide donc je suis hyper motivée !!!! Cette année je suis cheffe communication donc c'est moi qui vous enverrai toutes les informations à savoir :)

Gros bisous Ailurus



COLFEO · CHEFFE PHARMA

Saluuut les guides,

pour celles qui me connaissent pas encore, moi c'est **Colfeo** !! Je suis dans l'unité depuis petite et c'est ma troisième année en tant que cheffe !! Cette année, je serai cheffe pharmacie, donc si vous avez besoin de quoi que ce soit, venez vers moi !! Je suis mega impatiente de passer cette année avec vous, ça va être une dinguerieee :))

Bisouss, Colfeo !

ADRESSE E-MAIL CONTACT PARENTS

Compagnie.du.dauphin@gmail.com

COORDONNEES DES CHEFS	ROLE	GSM
Mazama Alicia Lint Mathys	Cheffe responsable	**+32 474 05 18 40**
Lototsi Olivia Vandevyvere	Cheffe Absences	**+32 493 75 61 02**
Colfeo Camille Mommens	Cheffe Pharma	**+32 470 76 81 25**
Thylogale Emilie Heethem	Cheffe Instagram	**+32 489 32 01 48**
Ailurus Léonore Macau	Cheffe Communication	**+32 498 67 22 10**
Oncilla Judith Van de Cauter	Cheffe Comptabilité	**+32 471 40 27 95**
Caberu Alice Truyens		**+32 476 74 46 60**

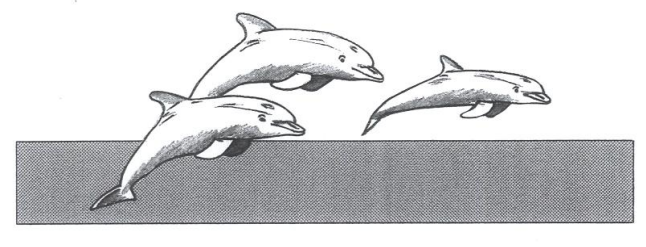

La troupe des Castors

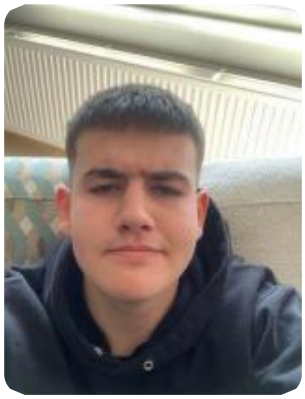

BISON · CHEF RESPONSABLE + COMPTABILITE

Salut les scouts,

Je m'appelle **Bison**. Cela fait maintenant trois ans que j'exerce en tant que chef scout au sein de la troupe. Cette année, je reprendrai la gestion de la comptabilité, fonction que j'assume déjà depuis quelque temps, et j'endosserai également le rôle de chef de troupe.

J'ai hâte de vivre plein de nouvelles aventures avec vous cette année, entre fous rires, découvertes et moments inoubliables ! On va se régaler ! 🦬

BENGAL · CHEFFE PHARMA

Hello les scouts !

Moi, c'est **Bengal** ! La plupart d'entre vous me connaissent déjà, et pour les nouveaux, j'ai hâte d'apprendre à vous connaître.

Cette année, je reprends le rôle de chef pharma pour soigner vos bobos, parce que j'ai bien compris après le camp de l'année passée que vous en avez pas mal !

J'ai hâte de passer cette nouvelle année avec vous et de vivre plein d'aventures ensemble!





BARIBAL · CHEF ADMIN

Salut les scouts,

Moi c'est **Baribal** le chef préféré de votre chef préféré.

Je commence ma première année à vos côtés et autant directement mettre les choses au clair je suis chaud mort.

Mes années loups étaient dingues mais chefs scouts c'est quand même une consécration. Je suis impatient de passer cette année et ce camp avec vous qui s'annonce légendaire.

Cette année je m'occuperai de toute l'organisation et des documents clés. Ça n'a pas vraiment d'influence pour vous mais comme ça vous savez je pèse.

SANDERLING · CHEF COMMUNICATION + ABSENCES

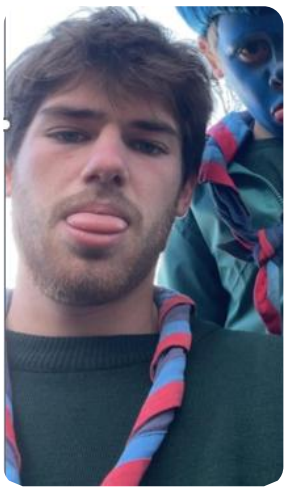

Yo les scouts,

Moi c'est **Sanderling**, anciennement Shere khan lors de mes deux années chef loup.

Cette année je commence donc le staff scout. Je serais chef commu en gros j'envoie les mails.

Hâte de passer une année avec vous et gloire à la patrouille des sangliers 📣.



CYMRIC · CHEF MATERIEL

Moi c'est **Cymric**, votre nouveau chef ! Après quelques années à courir partout avec les louveteaux, voilà que je passe du côté des grands.

Je suis là pour cette année pleine de défis, de jeux, de camps et de veillées qui finissent toujours trop tard. Mon objectif : qu'on rigole un maximum, qu'on apprenne un tas de trucs utiles (et d'autres complètement inutiles mais indispensables quand même), et qu'on revienne du camp avec des souvenirs qu'on racontera encore dans dix ans.

Je ne promets pas d'être le chef le plus organisé de l'histoire du mouvement, mais je promets de donner le meilleur de moi-même, de vous écouter, et de faire de cette année quelque chose dont vous serez fiers.

Alors accrochez bien vos foulards, cette aventure démarre maintenant, et elle promet d'être mémorable !

ADRESSE E-MAIL CONTACT PARENTS

troupe.st.christian@gmail.com

COORDONNEES DES CHEFS	ROLE	GSM
Bison Sasha Sterckx	Chef responsable + Comptabilité	**+32 477 82 32 41**
Baribal Isaac Bidja	Chef Admin	**+32 470 44 90 24**
Sanderling Benjamin Torfs	Chef Communication + absences	**+32 493 96 84 79**
Bengal Lien Smets	Cheffe Pharma	**+32 478 53 58 46**
Cymric Simon Van de Cauter	Chef Matériel	**+32 476 61 47 22**

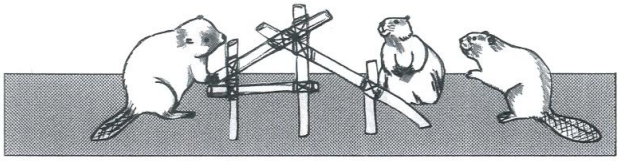

Le poste de la Fauvette



ONCA

Coucou les pios !

Moi c'est **Onca**, et grande nouvelle : je débarque dans le staff pionniers pour une année qui s'annonce complètement dingue!

Pour ceux qui ne me connaissent pas encore, j'ai passé toutes mes années en tant qu'animée dans cette unité. Après une petite pause, je suis revenue l'année dernière en tant que cheffe guide.

Mais cette année, changement de programme : de nouvelles aventures m'appellent… et notamment un voyage de folie à préparer avec vous !

J'ai trop hâte de vivre cette année à vos côtés, de préparer plein de projets, de rigoler , de galérer et surtout de créer plein de souvenirs ensemble !

À très vite! Onca

MARGAY · CHEFFE COMMUNICATION

Guess who's back?!

Après une année d'absence, je suis de retour pour une deuxième année en tant que chef pio et je suis super motivée, donc j'espère que vous aussi ;)

J'ai super hâte de partager cette nouvelle année scoute avec vous et de créer plein de souvenirs tous ensemble!

Bisous,

Margay <3





LORIOT · CHEF JOB JOB JOB

Salut à tous ! Moi, c'est **Loriot**. Au sein du staff, je serai principalement en charge de tout ce qui concerne les jobs : organisation, répartition et suivi, pour que chacun puisse mettre la main à la pâte dans la bonne humeur ! Au plaisir de vivre cette aventure avec vous et de faire de cette année une belle réussite!

CORSAC · CHEF RESPONSABLE + COMPTABILITE

Hellooooo les pios !



Moi, c'est **Corsac**.

Ça va être ma cinquième année en tant que chef, après deux ans chez les loups et deux ans chez les scouts. J'ai décidé pour cette cinquième année de monter chez les pios. Je serai votre chef responsable et aussi votre chef compta, car mieux vaut deux fois plus de responsabilités ! Donc, pour les parents, si vous avez le moindre souci, n'hésitez pas à me contacter. J'espère qu'on va bien profiter de cette année ensemble. On se voit bientôt. Tschuss !

ADRESSE E-MAIL CONTACT PARENTS

pionniershammemille@gmail.com

COORDONNEES DES CHEFS	ROLE	GSM
Corsac Lucien Degand	Chef responsable + Comptabilité	**+32 472 11 22 97**
Onca Claire Jacobs		**+32 499 48 74 58**
Margay Hannah Van de Cauter	Cheffe Communication	**+32 473 81 62 28**
Loriot Tom Licot	Chef Job Job Job	**+32 489 61 13 83**

LE STAFF D'UNITE

ADRESSE E-MAIL CONTACT PARENTS

info@unitehm.be



OCELOT

Tanguy van den Abeelen

(Responsable d'unité)

+32 497 574 516



CORSAC

Christine Lievens

(Comptabilité)

+32 478 30 24 44



BASENJI

Nicolas Romanus

+32 486 694 321



ONCE

Amandine Crusnaire

+ 32 471 58 54 53



SIKA

Séverine Goux

+32 498 37 75 27

Nous sommes à l'écoute aussi pour vos idées et vos nouveaux projets.